

Kaart 4a en 4b **Opbrengst nieuwe aanpak waterveiligheid: individueel risico**

Kaart 4a Situatie 2020 na uitvoering lopende programma's (referentie)

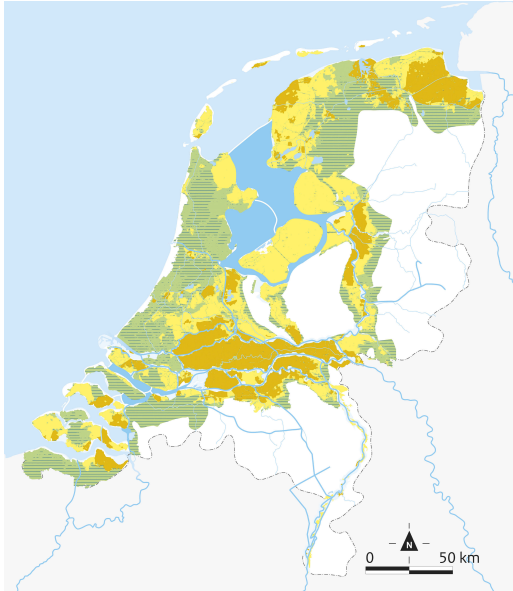

Kaart 4b Situatie 2050 na implementatie nieuwe aanpak

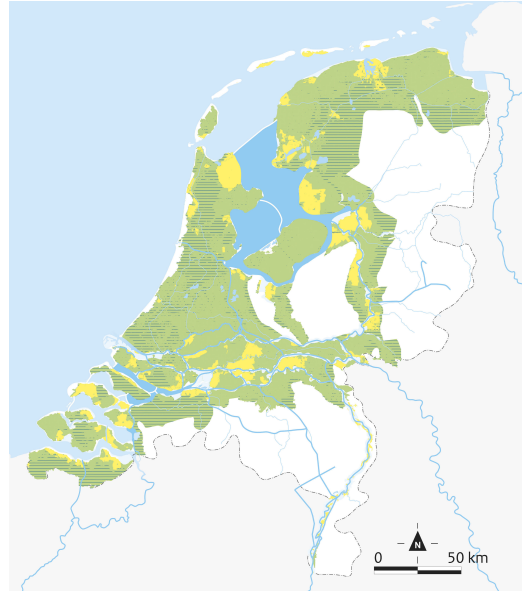

Jaarlijkse kans op overlijden van een individu door een overstroming

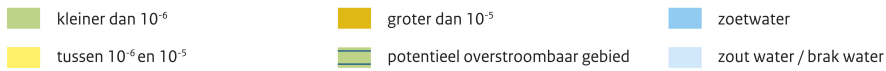

Kaart 5a en 5b **Opbrengst nieuwe aanpak waterveiligheid: economisch schaderisico**

Kaart 5a Situatie 2020 na uitvoering lopende programma's (referentie)



Kaart 5b Situatie 2050 na implementatie nieuwe aanpak



Schaderisico per hectare per jaar (euro)

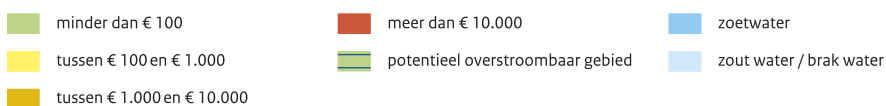

Bron: Gebaseerd op de 'Technisch-inhoudelijke uitwerking van eisen aan de primaire keringen' (DPV 2.2., werkrapport DPV) en voorgestelde normspecificaties per dijktraject (zie bijlage 1).